

provincie West-Vlaanderen  
arrondissement Kortrijk

gemeente Deerlijk

ADMINISTRATIE RUIMTELIJKE ORDENING, HUISVESTING EN MONUMENTEN EN LANDSCHAPPEN (AROHM)  
Nr. RP 2.26/34009/101.2  
Brussel, 27 oktober 2006  
De Vlaamse minister van Financiën en Begroting en Ruimtelijke Ordening  
(get.) Dirk VAN MECHELEN  
Voor eensluidend afschrift  
Leus Morien  
assistent

BPA NR.34 Bedrijfsbpa nr. 1

Zijnde een herziening van het sectoraal bpa zonevrije bedrijven Fase 1:Deel 2  
Deelplan nr. 21 MB 10.01.2000

BESTAANDE TOESTAND  
BESTEMMINGSPLAN  
STEDENBOUWKUNDIGE VOORSCHRIFTEN

VAN GOEDKEURING ONTHOUDEN

1ste ontwerp

INTERCOMMUNALE LEIEDAL, Kennedypark 10 Kortrijk		Tel. 056/241616 Fax. 056/228903 e-mail stedenbouw@leiedal.be
DE DIRECTEUR	STEDENBOUWKUNDIG ONTWERPER	
ir. arch. KAREL DEBAERE	Arch. GRIET LANNOO GAS RP	
SCHAAL: 1/1000	OPP.BPA: 01ha 22a	OPNAME BESTAANDE TOESTAND NOVEMBER 2004
Dossiernr. L DEE34/33	C: PDU	

N.B. Dit plan werd opgemaakt met behulp van grafieken. De erin vermelde oppervlakten en afmetingen zijn derhalve slechts bij benadering juist. De opmeting ter plaatse, voor verzevenlijking van het plan, zal de onmisbare nauwkeurigheid bijbrengen.  
Bij twijfel hebben de grafische voorstellingen voorrang op de stedenbouwkundige voorschriften.

LEGENDE BESTAANDE TOESTAND

- • • GEMEENTEGRENS
- GRENS B.P.A.
- PERCEELSGRENS
- VERKAVELING
- BEBOUWING
- SERRE
- BEBOUWING MET OPENBAAR KARAKTER
- OPEN LOODS
- BITUMINEUSE VERHARDING
- BETON VERHARDING
- TEGEL VERHARDING
- KASSEI VERHARDING
- BETONSTRAATSTENEN
- KIEZELWEG
- SPOORWEG
- BETONPLATEN
- HAAG
- DRAAD AFSLUITING
- GRACHT-SLOOT
- ELEKTRISCHE CABINE
- TELEFOONCEL
- BENZINEPOMP
- WELAND
- KAPEL
- BOOM VAN 3M EN MINDER (KRUIN)
- BOOM VAN 3M TOT 7M. (KRUIN)
- BOOM MET MIN. 8M DIAMETER (KRUIN)
- CONCENTRATIE VAN BOMEN
- HOOGTELLIJN
- AANTAL BOUWLAGEN MET HELLEND DAK
- AANTAL BOUWLAGEN MET PLAT DAK (TOT 10°)
- INDIVIDUELE AUTOBERGPLAATS
- GEZAMENLIJKE AUTOBERGPLAATS
- KELDERAUTOBERGPLAATS (1,5M ONDER INKOMDORPEL)
- BEDRUFSGEBOUW
- STAPELPLAATS
- LEEGSTAAND
- HANDELSGEBOUW (BINNEN ZONDER BELLEN)
- LAND EN TUINBOUWBEDRIJF
- TOEGANG - INRIT
- WACHTGEVEL
- P PARKING
- PP PRIVATE PARKING
- BL BOUWLAND
- SCHUIFPOORT

MILIEUVERGUNNINGEN

- ① BRUVATEX-SEGAERT & SPEYER NV/EURESEARCH NV  
EXPLOITATIEVERGUNNING TEXTIELBEDRIJF VAN 08.11.1978 TOT 08.11.2018  
MILIEUVERGUNNING KLASSE 2 VAN 28.08.1996 TOT 08.11.2009

LEGENDE BESTEMMINGSPLAN

- DE KLEUR VERWIJST NAAR DE VERSCHILLENDE BESTEMMINGSZONES.
- GRENS BESTEMMINGSZONE
- ZONENUMMER

Bestemmingszones

- 1 Zone voor bedrijvigheid
- 2 Zone voor groenscherm
- 3 Zone voor circulatie (stapelverbod)
- 4 Zone voor agrarische activiteiten
- Zone voor bedrijfsgebouwen
- Zone voor kantoren

LIGGINGSPLAN SCHAAL 1:25.000

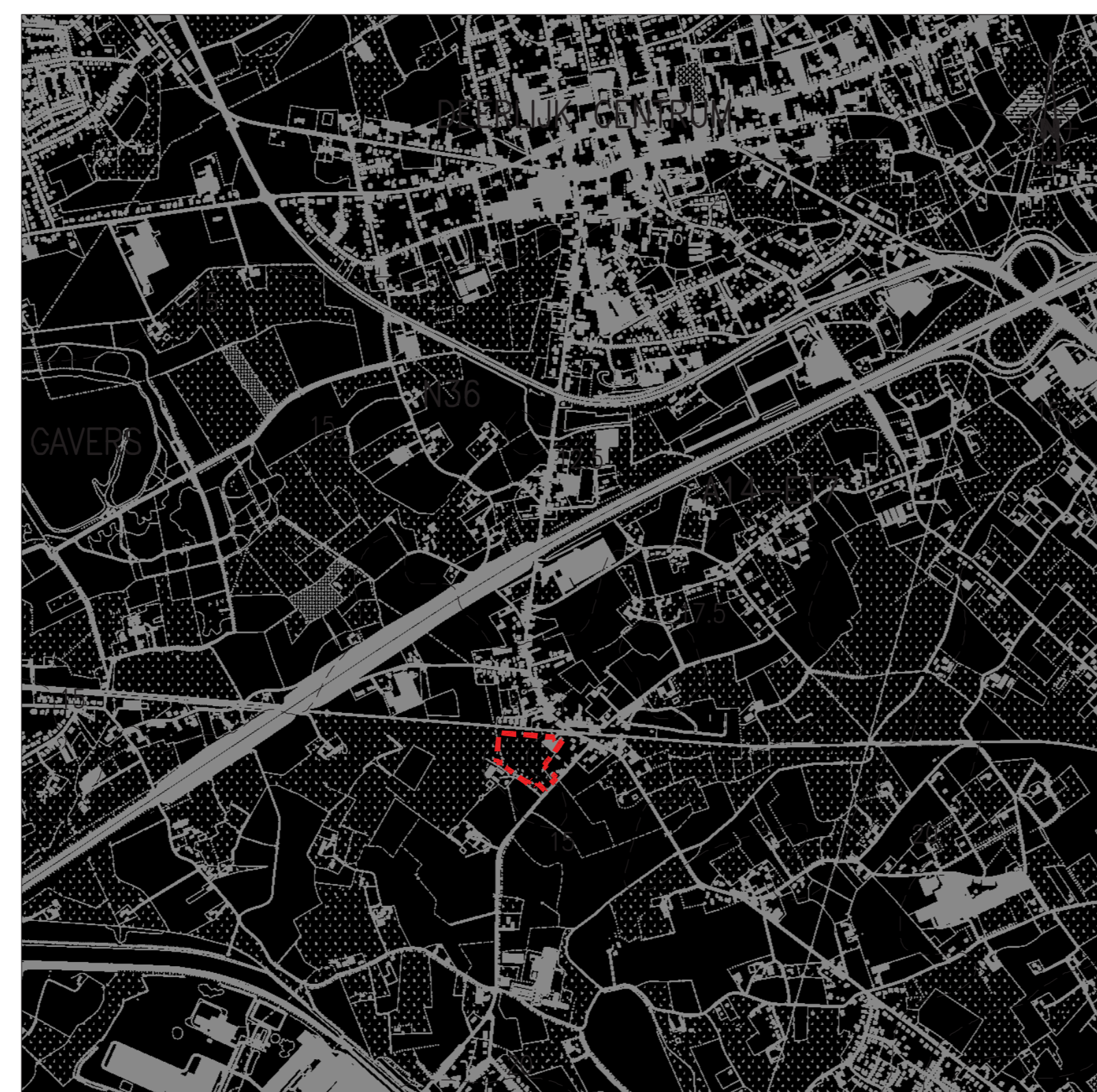

BESTAANDE TOESTAND

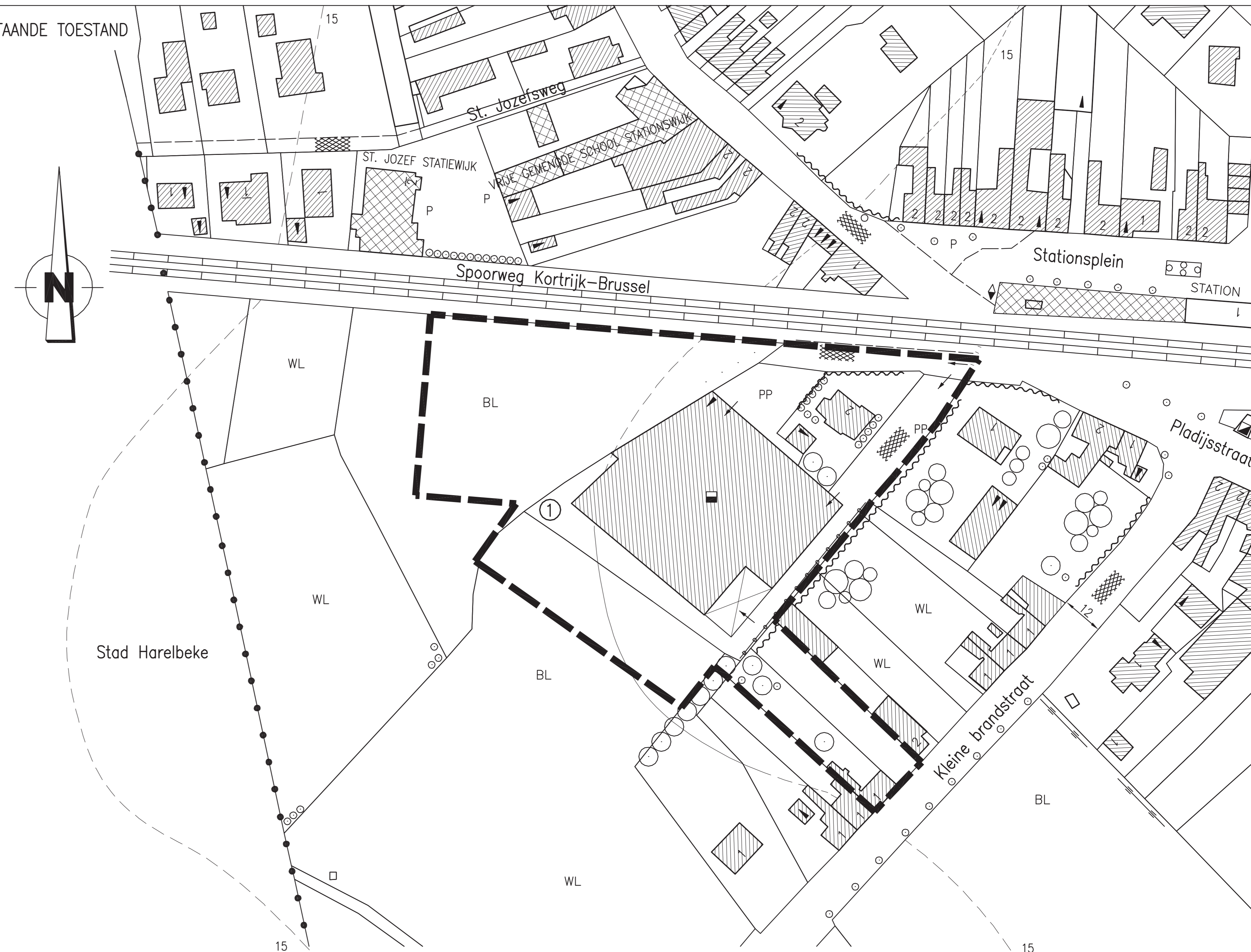

BESTEMMINGSPLAN



	GEMEENTEBESTUUR		ADVISERENDE BESTUREN		ADVIES GECORO		OPENBAAR ONDERZOEK	
	opgemaakt	overgemaakt	goedgekeurd	plenaire	overgemaakt	behandeld	overgemaakt	sluiting
1ste schetsontwerp	27.01.03	28.01.03	19.02.03					
1ste voorontwerp	25.02.03	04.03.03	21.03.03					
2de voorontwerp	15.03.05	18.03.05	20.03.05					
3de voorontwerp	03.05.05	03.05.05	18.05.05					
1ste ontwerp	01.09.05		13.07.06		25.01.06	09.02.06	12.04.06	12.05.06

ONTWERP

Gezien en voorlopig aangenomen door de gemeenteraad om gevoegd te worden bij de beraadslaging in zitting van 30 maart 2006

DE SECRETARIS DE BURGEMEESTER

Get. TREES LONGUEVILLE Get. CLAUDE CROES

Het College van Burgemeester en Schepenen bevestigt dat onderhavig plan ter inzage van het publiek op het gemeentehuis werd neergelegd van 12 april 2006 tot 12 mei 2006

DE SECRETARIS DE BURGEMEESTER

Get. TREES LONGUEVILLE Get. CLAUDE CROES

Gezien en definitief aangenomen door de gemeenteraad om gevoegd te worden bij de beraadslaging in zitting van 13 juli 2006

DE SECRETARIS DE BURGEMEESTER

Get. TREES LONGUEVILLE Get. CLAUDE CROES

Voor eensluidend afschrift van het aan het openbaar onderzoek onderworpen origineel.  
DE BURGEMEESTER